



Sommarguide

WaterFuse Villa Control **Tollco**

Du vet väl att du kan anpassa inställningarna för din vattenfelsbrytare utifrån behov och säsong?

Grundinställningarna i din vattenfelsbrytare är anpassade för en normal förbrukning av vatten. Under sommaren kan dina behov av vattenförbrukning förändras. Du kanske behöver fylla poolen, bevattna din trädgård dagligen eller så reser du i väg och förbrukar inget vatten alls. För att undvika upprepade larm och avstängningar vid fel tillfällen rekommenderar vi att du anpassar dina inställningar direkt i appen **Fairtrail Home**. Om vattnet stängts av kan du också själv enkelt aktivera det igen via appen.

Inställningar du kan anpassa direkt i appen

Ignorera gränsvärden tillfälligt

Planerar du att förbruka mer vatten än vanligt under ett och samma tillfälle kan du tillfälligt ignorera dina gränsvärden. Då kommer inte vattnet stängas av om du till exempel fyller din pool. Kom ihåg att aktivera gränsvärdena när du är klar.

Vattenkonsumtion under en längre tid

Förläng tiden innan vattenfelsbrytaren stänger av vattnet.

Stor mängd vatten

Anpassa volymen (antal liter) av vattentillförsel som Vattenvakten ska stänga av vattnet för.

Tid för trycktest

Anpassa och ställ in tiden för trycktest av ditt system. Detta för att undvika krock med exempelvis automatisk bevattning eller liknande som kan påverka testet.

Kom ihåg att ändra tillbaka inställningarna när din vattenförbrukning återgår till en normal nivå igen.

Vattenrelaterade intressen eller hemester?

Sommartid har du kanske en pool att fylla eller använder mycket vatten vid enstaka tillfällen, exempelvis användning av vattenspridare eller liknande. Spenderar du även mer tid hemmavid än vad du vanligtvis gör kan det innebära att mer vatten förbrukas under en längre sammanhängande period.

Vår rekommendation för att undvika onödiga larm

- ✓ Ignorera gränsvärdena vid tillfällig ökad vattenförbrukning. Gå till **Inställningar** → **Akuta problem**. Kom ihåg att aktivera gränsvärdena igen när du är klar.
- ✓ Justera värdena både för förhöjda vattenvolymer och ökad vattenförbrukning under en längre period. Gå till **Inställningar** → **Akuta problem**. Kom ihåg att ändra tillbaka gränsvärdena igen när du är klar.

Trädgård med automatiskt bevattningssystem?

Har du ett automatiskt bevattningssystem i din trädgård som förbrukar en mindre mängd vatten löpande under dygnet?

Vår rekommendation för att undvika onödiga larm

- ✓ Om du har ett bevattningssystem som är aktivt samma tid varje dygn bör du justera tiden för trycktestet så det inte inträffar samtidigt som din bevattning. Gå till **Inställningar** → scrolla ner till **Trycktest**.
- ✓ Om du återkommande får fler trycktestlarm bör du se över om din utkastare är tät (vattenkranen utomhus som bevattningssystemet eller vattenslangen är kopplad till).
- ✓ Ändra tillbaka dina gränsvärden när din vattenförbrukning återgår till normala nivåer igen.

På resande fot?

Ska du resa i väg under en period och vill att ditt bevattningssystem ska fortsätta vara aktivt?

Vår rekommendation för att undvika onödiga larm.

- ✓ Om möjligt, stäng av vattnet helt när du reser bort.
- ✓ Dela dina sensorvärden om du har en person i din närhet som hjälper dig att hålla koll på ditt hus medan du är bortrest. För att dela dina

sensorvärden: Gå till **Inställningar** → scrolla ner till **Delning** → Lägg till personens namn och telefonnummer och välj vilka sensorvärden du vill dela.

Så här ignorerar du dina gränsvärden tillfälligt

Gå till **Inställningar** → **Akuta problem** → klicka på den blå knappen för det gränsvärde du vill ignorera (se bild 1 nedan). När du sedan går in i fönstret **Status** kommer du direkt se en gul varningsruta som meddelar att du stängt av dina gränsvärden (se bild 2) – för att aktivera dina gränsvärden igen klickar du på **"Sätt på varningar"** i den gula rutan. Då öppnas ett fönster där du kan aktivera dina gränsvärden igen (se bild 3).

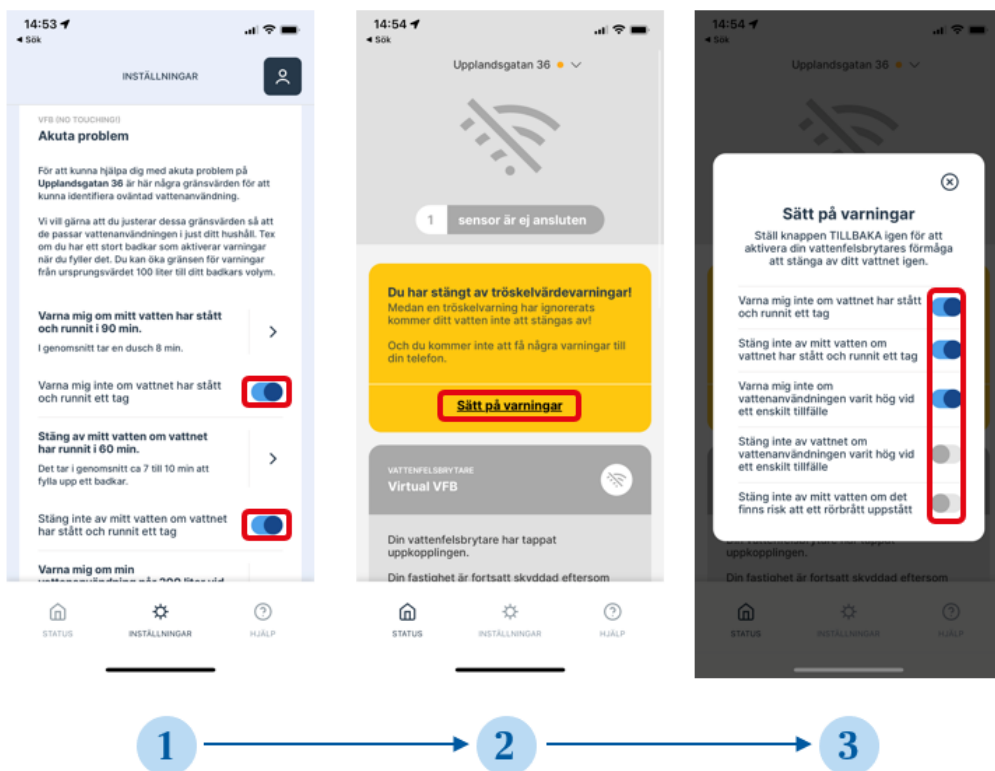

För fler Valfridguider och frågor & svar besök [Guider och Frågor & svar - Länsförsäkringar \(lansforsakringar.se\)](https://www.lansforsakringar.se)

Vill du komma i kontakt med oss är du varmt välkommen att mejla till vattenvakten.stockholm@lansforsakringar.se eller ring **08- 562 88 20**.