



En hel  
månad utan  
kostnad!

PROVA-PÅ-FÖRSÄKRING

# Snabbaste vägen till trygghet.

Snöskoter och terränghjuling

Gäller från och med 2026-01-01



## PROVA-PÅ-FÖRSÄKRING

# Snabbaste vägen till trygghet.

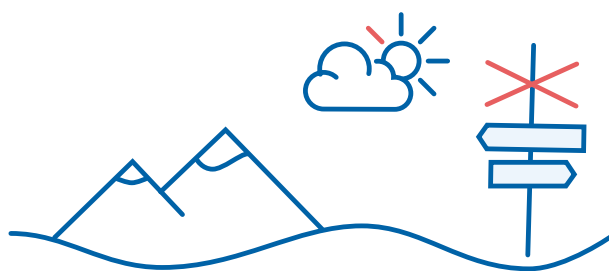

När du har köpt ny snöskoter eller terränghjuling vill du förstås ge dig ut i naturen så fort som möjligt. Men först behöver du en försäkring. Med vår kostnadsfria Prova-på-försäkring får du ett omfattande skydd för dig själv, din snöskoter eller terränghjuling och dina medtrafikanter. Din kostnadsfria prova-på-period gäller under en månad. Försäkringen gäller inte om din terränghjuling eller snöskoter används i yrkesmässig uthyrning eller lånas ut mot ersättning.

Prova-på-försäkringen erbjuds för snöskoter eller terränghjuling och består av en helförsäkring.

Terränghjulingen kan vara traktor- eller terränghjulsregistrerad. Försäkringen ger ett försäkringsskydd för dig och din snöskoter eller terränghjuling vid trafikolyckor, men gäller även för andra skador på snöskotern eller terränghjulingen. Försäkringen gäller också för släp, pulka eller släde som du kopplat till din snöskoter eller terränghjuling.

När provoperioden är slut förnyas försäkringen automatiskt till en ordinarie försäkring med ett avtal som löper hela året. Om du inte vill förnya försäkringen hos oss kan du enkelt säga upp den genom att ta kontakt med ditt lokala länsförsäkringsbolag eller gå in på Mina Sidor på [lansforsakringar.se](https://lansforsakringar.se). För uppsägning av trafikförsäkring gäller särskilda regler<sup>1)</sup>.

Notera att vår snöskoterförsäkring gäller hela året. Den skyddar din snöskoter vid brand, stöld eller skadegörelse även de dagar du inte kör den.

### Det här ingår i Prova-på-försäkringen

#### Trafikförsäkring

En trafikförsäkring är obligatorisk enligt lag och ersätter bland annat personskadorna och vissa skador på annans egendom.

#### Helförsäkring

Med en helförsäkring får du det skydd som finns i trafikförsäkringen plus skydd för brand- och glasskador, stöld och skadegörelse vid stöld<sup>2)</sup>, rättsskydd samt kris. Maskin och elektronik ingår för de snöskotrar som är högst 8 år gamla eller som har körts längst 15 000 kilometer samt för terränghjulingar som är högst 6 år gamla eller som har körts längst 500 gångtimmar eller 15 000 kilometer. Du får också skydd för skador på din egen snöskoter eller terränghjuling vid en trafikolycka, vid skadegörelse och vid yttre olyckshändelse, till exempel vid dikeskörning och skador när snöskotern eller terränghjulingen transporteras på släpvagn.

#### Läs igenom villkor och förköpsinformation för din försäkring.

Följ nedan länkar, ladda gärna ned och spar informationen:



#### Snöskoter

[lansforsakringar.se/snokoter](https://lansforsakringar.se/snokoter)



#### Terränghjuling

[lansforsakringar.se/terranghjuling](https://lansforsakringar.se/terranghjuling)

<sup>1)</sup> Enligt trafikskadelagen måste alla fordon som används i trafiken ha en trafikförsäkring, och försäkringen får därför bara sägas upp om fordonet säljs, avställs, avregistreras eller om du tecknar försäkring hos ett annat bolag. Om du inte tecknar trafikförsäkring behöver du betala en straffavgift till Trafikförsäkringsföreningen. Den är mycket högre än priset på försäkringen.

<sup>2)</sup> Om din snöskoter eller terränghjuling blir stulen när den har en aktiverad spårningsutrustning som vi godkänt, slipper du självriskan helt.

## KONTAKTUPPGIFTER LÄNSFÖRSÄKRINGAR

### Länsförsäkringar Bergslagen

Box 1046, 721 26 Västerås

Tfn: 021-19 01 00

E-post: [info@lfbergslagen.se](mailto:info@lfbergslagen.se)

Org nr 578000-9956

### Länsförsäkringar Blekinge

Box 24, 374 21 Karlshamn

Tfn: 0454-30 23 00

E-post: [info@lfblekinge.se](mailto:info@lfblekinge.se)

Org nr 536201-0505

### Dalarnas Försäkringsbolag

Box 3, 791 21 Falun

Tfn: 023-930 00

E-post: [info@dalarnas.se](mailto:info@dalarnas.se)

Org nr 583201-4905

### Länsförsäkringar Gotland

Box 1224, 621 23 Visby

Tfn: 0498-28 18 50

E-post: [info@lfgotland.se](mailto:info@lfgotland.se)

Org nr 534000-6369

### Länsförsäkringar Gävleborg

Box 206, 801 03 Gävle

Tfn: 026-14 75 00

E-post: [info@lfgavleborg.se](mailto:info@lfgavleborg.se)

Org nr 585001-3086

### Länsförsäkringar Göinge - Kristianstad

Box 133, 291 22 Kristianstad

Tfn: 044-19 62 00

E-post:

[info.goinge-kristianstad@lansforsakringar.se](mailto:info.goinge-kristianstad@lansforsakringar.se)

Org nr 537000-2320

### Länsförsäkringar Göteborg och Bohuslän

404 84 Göteborg

Tfn: 031-63 80 00

E-post: [info@gbg.lansforsakringar.se](mailto:info@gbg.lansforsakringar.se)

Org nr 558500-8039

### Länsförsäkringar Halland

Box 518, 301 80 Halmstad

Tfn: 035-15 10 00

E-post: [info@LFhalland.se](mailto:info@LFhalland.se)

Org nr 549202-0028

### Länsförsäkringar Jämtland

Box 367, 831 25 Östersund

Tfn: 063-19 33 00

E-post: [info@lfz.se](mailto:info@lfz.se)

Org nr 593200-1828

### Länsförsäkringar Jönköping

Box 623, 551 18 Jönköping

Tfn: 036-19 90 00

E-post: [info@lfj.se](mailto:info@lfj.se)

Org nr 526000-5854

### Länsförsäkringar Kalmar län

Box 748, 391 27 Kalmar

Tfn: 020-66 11 00

E-post: [info@LFkalmar.se](mailto:info@LFkalmar.se)

Org nr 532400-3549

### Länsförsäkring Kronoberg

Box 1503, 351 15 Växjö

Tfn: 0470-72 00 00

E-post: [info@LFkronoberg.se](mailto:info@LFkronoberg.se)

Org nr 529501-7189

### Länsförsäkringar Norrbotten

Box 937, 971 28 Luleå

Tfn: 0920-24 25 00

E-post: [info@LFnorrbotten.se](mailto:info@LFnorrbotten.se)

Org nr 597000-3884

### Länsförsäkringar Skaraborg

Box 600, 541 29 Skövde

Tfn: 0500-77 70 00

E-post: [info@LFskaraborg.se](mailto:info@LFskaraborg.se)

Org nr 566000-6866

### Länsförsäkringar Skåne

Box 4548, 203 20 Malmö

Tfn: 040-633 80 00

E-post: [info.skane@lansforsakringar.se](mailto:info.skane@lansforsakringar.se)

Org nr 543001-0685

### Länsförsäkringar Stockholm

Box 27076, 102 51 Stockholm

Tfn: 08-562 830 00

E-post: [stockholm@lansforsakringar.se](mailto:stockholm@lansforsakringar.se)

Org nr 502002-6265

### Länsförsäkringar Södermanland

Box 147, 611 24 Nyköping

Tfn: 0155-48 40 00

E-post: [info@lfs.se](mailto:info@lfs.se)

Org nr 519000-6519

### Länsförsäkringar Uppsala

Box 2147, 750 02 Uppsala

Tfn: 018-68 55 00

E-post: [info.uppsala@lansforsakringar.se](mailto:info.uppsala@lansforsakringar.se)

Org nr 517600-9529

### Länsförsäkringar Värmland

Box 367, 651 09 Karlstad

Tfn: 054-775 15 00

E-post: [info@LFvarmland.se](mailto:info@LFvarmland.se)

Org nr 573201-8329

### Länsförsäkringar Västerbotten

Box 153, 901 04 Umeå

Tfn: 090-10 90 00

E-post: [info@LFvasterbotten.se](mailto:info@LFvasterbotten.se)

Org nr 594001-3161

### Länsförsäkringar Västernorrland

Box 164, 871 24 Härnösand

Tfn: 0611-36 53 00

E-post: [info@lfy.se](mailto:info@lfy.se)

Org nr 588000-3842

### Länsförsäkringar Älvsborg

Box 1107, 462 28 Vänersborg

Tfn: 0521-27 30 00

E-post: [info@alvsborg.lansforsakringar.se](mailto:info@alvsborg.lansforsakringar.se)

Org nr 562500-4337

### Länsförsäkringar Östgöta

Box 400, 581 04 Linköping

Tfn: 013-29 00 00

E-post: [info@lfostgota.se](mailto:info@lfostgota.se)

Org nr 522001-1224

### Gemensamt bolag

Länsförsäkringar AB (publ)

106 50 Stockholm

Tfn: 08-588 400 00

E-post: [info@lansforsakringar.se](mailto:info@lansforsakringar.se)

Org nr 502010-9681

KONTAKTA LÄNSFÖRSÄKRINGAR ELLER DIN FÖRSÄKRINGSFÖRMEDLARE.

